



FABRICADO
NO BRASIL



CARPETES^S

Nossa especialidade vai além de tapetes.

De uma pequena tecelagem, em 1951, a uma indústria pioneira. A Tapetes São Carlos possui uma ampla gama de produtos, com uma estrutura industrial moderna e parque fabril com mais de 100 mil m², em São Carlos – SP. Mais do que proporcionar belos ambientes e inovações tecnológicas, queremos que nossos produtos façam parte de seu projeto de vida.



Nós temos um projeto de futuro, pois nosso DNA é sustentável e tecnológico.



CERTIFICAÇÕES / TECNOLOGIAS

Tapetes São Carlos



Certificado – Energia Renovável CO²

A Tapetes São Carlos contribui positivamente para preservação dos recursos naturais, resultado de um projeto de reforestamento, com duração de 30 anos. Devido ao consumo de energia elétrica de fonte renovável, a empresa deixou de emitir mais de 580 mil toneladas de CO², o que equivale a 2.316 árvores.



ISO 9001

ISO 9001

Norma que estabelece um sistema de gestão de qualidade para a organização. Possibilita a otimização e melhoria dos processos e controles, melhorando, conseqüentemente, a qualidade dos produtos.



ISO 14001

ISO 14001

Esta norma também estabelece um sistema de gestão da qualidade para a organização, mas ela ainda define um modelo para o Sistema de Gestão Ambiental, criando equilíbrio entre a manutenção da rentabilidade da empresa e a redução do impacto ambiental.



Empresa Certificada em Responsabilidade Social - ABVTEX

Selo concedido pela Associação Brasileira do Varejo Têxtil (ABVTEX) a empresas que atendem às boas práticas de responsabilidade social e relações do trabalho, relacionadas ao trabalho infantil, discriminação, segurança do trabalho, monitoramento da cadeia produtiva, meio ambiente, entre outros.



Green Label Plus

A Tapetes São Carlos foi a 1ª empresa da América Latina a ser reconhecida com o Green Label Plus. O selo, concedido pela CRI (Carpet and Rugs Institute), certifica produtos com baixa emissão de compostos orgânicos voláteis (VOC's). Produtos com esse selo atendem às exigências dos conceituados "Prédios Verdes" (Green Building) e garantem mais saúde aos ambientes internos, sejam eles comerciais ou residenciais. Contribuição para certificado de norma LEED, com pontuação máxima MR Credit 4.3.*



ComfortBAC®

Base construída com 100% de fibras de poliéster pós-consumo, recicladas de garrafas PET, livre de BETUME e PVC. Proporciona mais conforto ao caminhar e reduz o peso por metro quadrado do nosso carpete, gerando mais facilidade para transporte e instalação. Reduz também a carga em quilogramas sobre a estrutura dos edifícios, pois é até 20% mais leve que as placas tradicionais do mercado.



ForceFIBER®

Fio de fabricação própria, de origem 100% poliéster pós-consumo, reciclado de garrafas PET, de alta tecnologia e elevada performance. É um fio adequado para diversos níveis de circulação e ainda tem propriedades antiestáticas, não provoca alergia e não propaga chamas.



Fio Solution Dyed Roselan Fiber®

Fio de fabricação própria, 100% polipropileno, tinto em massa, ou seja, ele é tingido durante a sua fabricação. Esse processo de tingimento garante aos nossos fios a durabilidade de suas cores por toda a vida útil do carpete, já que a sua coloração ocorre por completo e não só em sua superfície.



Antiácaro

Os fios dos produtos da Tapetes São Carlos recebem o tratamento antiácaro durante a sua fabricação, o que garante a eficácia da proteção durante toda a vida útil do carpete.



Proteção Ultravioleta

Aditivação UV, que oferece maior resistência ao desbotamento provocado pela ação da luz.



ÍNDICE



CARPETES EM PLACA

RE-CARPET	06
GRUPO TSC PL PES	09
PARIS	10
BERLIM	12
LONDON	14
GRUPO TSC PL PP	17
SAMPA	18



CARPETES EM ROLO

ITAPUÁ DESIGN.....	20
ITAPUÁ MASTER	22
ITAPEMA	24
ITAPEMA DUBLADO	26
LUMIERE	28
DURAFELT	30
MAXIM	32
LOOP	34
DURABELLE	36



A ideia por trás do RE-Carpet é executar os 5 "R's":

REcuperar - REprocessar - REcriar - REutilizar - REciclar

Como se sabe, os recursos finitos da Terra não devem ser desperdiçados – mas podem ser usados em novos contextos, sem prejudicar as pessoas ou o meio ambiente. Assim, contribuimos para um amanhã melhor!

Por que RE-Carpet?

Somente uma fábrica brasileira com tecnologia pode executar esta tarefa integralmente "de fio a pavio". Os RE-Carpets são carpetes de superfície feita com 100% de conteúdo reciclado, levando o selo do CRI (Carpet and Rugs Institute) Green Label Plus, que atesta produtos com baixa emissão de compostos orgânicos voláteis (VOC's).

A base do nosso "RE-Carpet" é livre de BETUME e PVC, e foi desenvolvida para proporcionar ainda mais conforto ao caminhar, além de reduzir o peso por metro quadrado do nosso carpete, gerando mais facilidade para transporte e instalação. O carpete também ajuda a reduzir a carga em quilogramas sobre a estrutura dos edifícios, pois é cerca de 20% mais leve que as placas tradicionais do mercado. Somente uma fábrica brasileira pode oferecer e garantir toda essa tecnologia incorporada e corresponsabilizar-se pelo destino pós-uso do carpete.

Isso mesmo, ainda oferecemos o benefício de receber seu carpete em placa que pertence ao grupo de produtos **TSC PL PES**, pós-uso de volta em nossa fábrica, para transformá-lo 100% em novos produtos.

Desde 1951, fabricando no Brasil, tapetes, carpetes, feltros especiais e peças automotivas moldadas – e sempre querendo fazer parte dos seus projetos!



Tapetes
Fao Lortor



RE-Carpet: Contribuindo para um planeta mais limpo e sustentável.



Os carpetes abaixo são fabricados a partir das fibras de garrafa PET reciclada em pós-consumo.

Onde transformamos essas fibras em fios e, estes fios, em carpetes inovadores e sustentáveis.

Dentro do nosso DNA, tecnológico e sustentável, ainda recebemos de volta o carpete no fluxo do Re-Carpet para ser transformado em feltros.

Hoje, a Tapetes São Carlos recicla mais de 300 toneladas por mês de resíduos têxteis ou 3.6 milhões de quilos por ano, este volume é o equivalente ao peso de 60 (sessenta) aviões Boeings 737-500, que são transformados em feltros, peças moldadas, fios, tapetes e carpetes.

O nosso sentimento de orgulho por contribuir para um planeta mais limpo e sustentável.

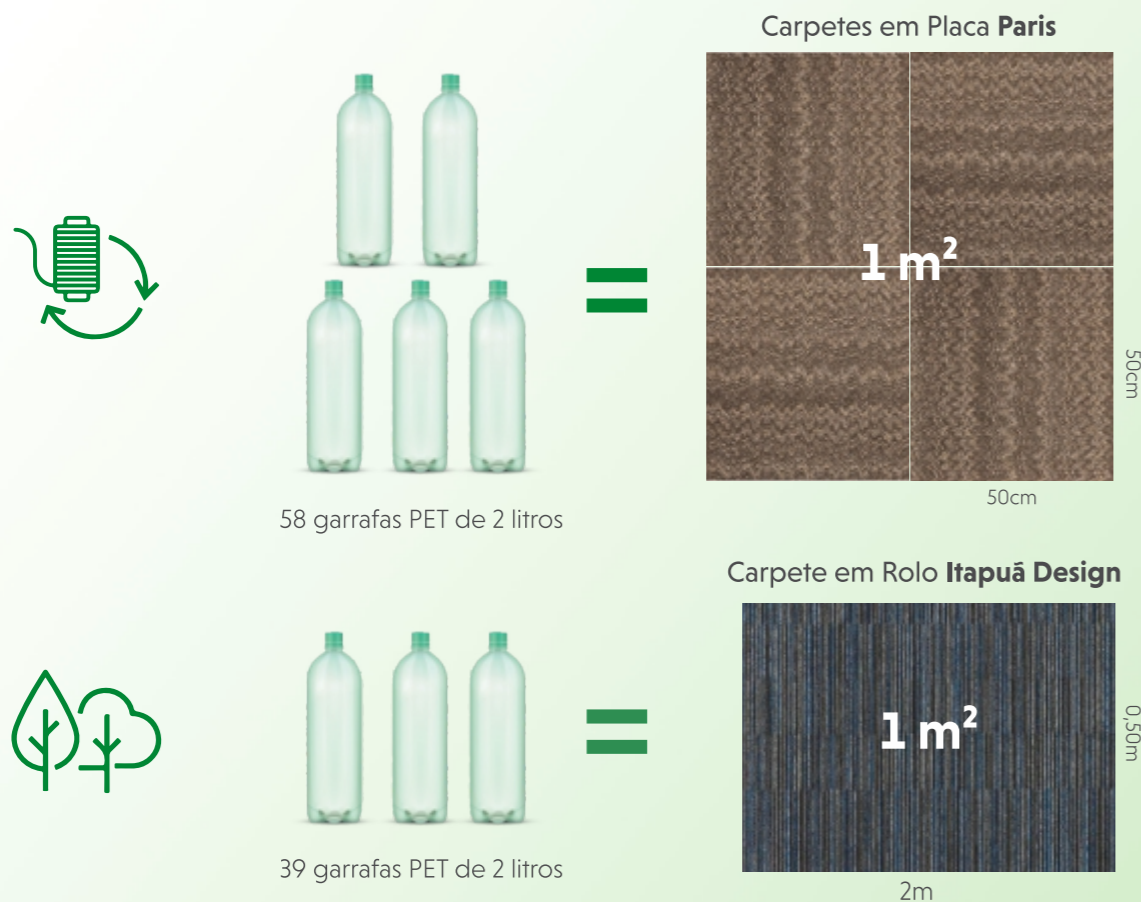

Carpets que utilizamos matéria-prima de fibra de Poliéster (PET) Pós-Consumo:

- Placa Berlim: 53 garrafas/m²
- Placa Paris: 58 garrafas/m²
- Placa London: 49 garrafas/m²
- Rolo Itapuã Master: 39 garrafas/m²
- Rolo Itapuã Design: 39 garrafas/m²
- Rolo Itapema: 34 garrafas/m²
- Rolo Durafelt: 35 garrafas/m²
- Rolo Maxim: 30 garrafas/m²
- Rolo Loop: 28 garrafas/m²
- Rolo Durabelle: 13 garrafas/m²

CARPETE EM PLACAS

sistemas modulares



Fio de fabricação própria, de origem 100% poliéster pós-consumo, reciclado de garrafas PET, de alta tecnologia e elevada performance. É um fio adequado para diversos níveis de circulação e, ainda, tem propriedades antiestáticas e hipoalergênicas, além de não propagar chamas.

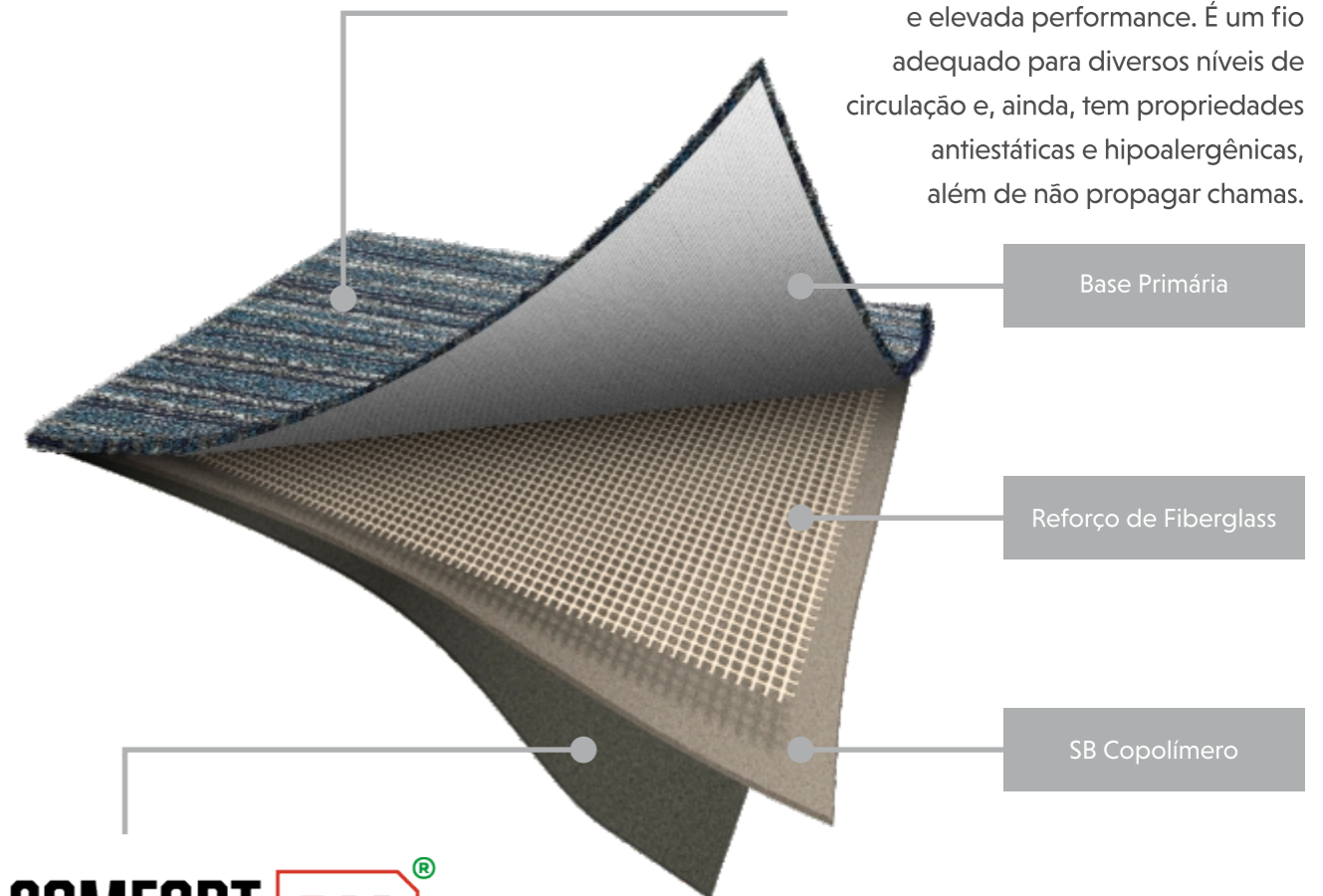

Base construída com 100% de fibras de poliéster pós-consumo, recicladas de garrafas PET, livre de BETUME e PVC. Proporciona mais conforto ao caminhar e reduz o peso por metro quadrado do nosso carpete, gerando mais facilidade para transporte e instalação. Reduz também a carga em quilogramas sobre a estrutura dos edifícios, pois é de 20% mais leve que as placas tradicionais do mercado.

COLEÇÃO

PARIS

CARPETE EM PLACA



04/62 Champs



CARPETE EM PLACA | PARIS



NUIT 04/87 – 08.15.728704



CHAMPS 04/62 – 08.15.726204



PLANCHE 04/57 – 08.15.725704

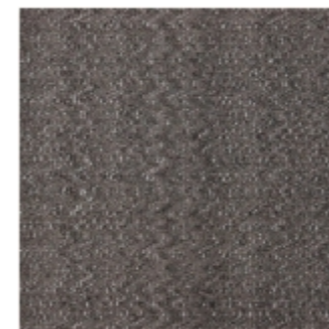

ACIER 04/37 – 08.15.723704



CIEL 04/33 – 08.15.723304



FICHA TÉCNICA

Grupo	TSC PL PES
Sistema de Fabricação	Tufting bouclé
Composição da Superfície	100% Force Fiber PES® (PET pós-consumo)
Peso Total	3.000 g/m ² (*)
Altura Total	8,0 mm (*)
Base	Comfort-BAC® (Livre de BETUME e PVC)
Indicação de Tráfego	Comercial Alto (COM 4)
Reação ao Fogo	II-A (Piso) NBR 16626 / IT10 CBMSF
Propensão Eletrostática	< 2,0 kV
Dimensões da Placa	50 cm x 50 cm
Embalagem	Caixa com 5 m ² - 20 placas
Composição Base Primária	100% Sintética (Reforço de Tela de Vidro)
Composição Base Secundária	100% Poliéster pós-consumo (não tecido)
Sistema de Sustentabilidade	RE-Carpet®
Qualidade do Ar Interior	Certificado Green Label Plus

(*) VARIAÇÃO NTSC ± 10%

ESTAS INFORMAÇÕES TÉCNICAS SÃO ORIENTATIVAS, RESERVAMO-NOS O DIREITO DE ALTERÁ-LAS DE ACORDO COM AS NECESSIDADES TÉCNICAS E/OU DE MERCADO. COM O CONSTANTE APRIMORAMENTO TECNOLÓGICO, OS PRODUTOS PODERÃO SOFRER ALTERAÇÕES EM SUAS CARACTERÍSTICAS TÉCNICAS, NÃO AFETANDO SUA QUALIDADE. DIFERENTES LOTES DE PRODUÇÃO PODEM APRESENTAR VARIAÇÕES DE TONALIDADES.



QUARTER TURN

MÉTODO DE INSTALAÇÃO RECOMENDADO





STERNE – 08.15.7587

COLEÇÃO

BERLIM

CARPETE EM PLACA



CARPETE EM PLACA | BERLIM



MARINE – 08.15.7533



METALL – 08.15.7537



HOLZ – 08.15.7557



BRAUN – 08.15.7562



STERNE – 08.15.7587



FICHA TÉCNICA

Grupo	TSC PL PES
Sistema de Fabricação	Tufting Bouclé
Composição da Superfície	100% Force Fiber PES® (PET pós-consumo)
Peso Total	2.800 g/m² (*)
Altura Total	7,0 mm (*)
Base	ComfortBAC (Livre de BETUME e PVC)
Indicação de Tráfego	Comercial Alto (COM 4)
Reação ao Fogo	II-A (Piso) NBR 16626 / IT10 CBMS
Propensão Eletrostática	< 2,0 kV
Dimensões da Placa	50 cm x 50 cm
Embalagem	Caixa com 5 m² - 20 placas
Composição Base Primária	100% Sintética (Reforço de Tela de Vidro)
Composição Base Secundária	100% Poliéster pós-consumo (não tecido)
Sistema de Sustentabilidade	RE-Carpet®
Qualidade do Ar Interior	Certificado Green Label Plus

(*) VARIAÇÃO NTSC ± 10%

ESTAS INFORMAÇÕES TÉCNICAS SÃO ORIENTATIVAS, RESERVAMO-NOS O DIREITO DE ALTERÁ-LAS DE ACORDO COM AS NECESSIDADES TÉCNICAS E/OU DE MERCADO. COM O CONSTANTE APRIMORAMENTO TECNOLÓGICO OS PRODUTOS PODERÃO SOFRER ALTERAÇÕES EM SUAS CARACTERÍSTICAS TÉCNICAS, NÃO AFETANDO SUA QUALIDADE. DIFERENTES LOTES DE PRODUÇÃO PODEM APRESENTAR VARIAÇÕES DE TONALIDADES.

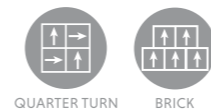

QUARTER TURN

BRICK

MÉTODO DE INSTALAÇÃO RECOMENDADO



COLEÇÃO

LONDON

CARPETE EM PLACA



Ebony 01/87 – 08.15.708701

POSSIBILIDADES DE DESIGN

CARPETE EM PLACA | LONDON

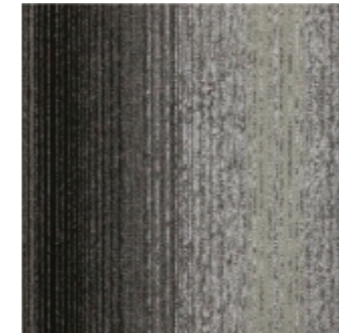

EBONY 01/87 – 08.15.708701

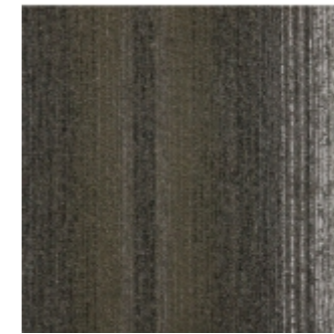

GRIS 03/57 – 08.15.705703



SAND 04/61 – 08.15.706104

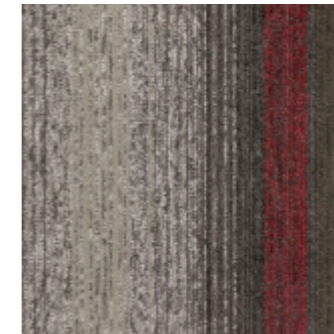

RED 07/65 – 08.15.706507

PRODUTO COM 4 DESIGNS
DIFERENTES POR M²

DESIGN 01

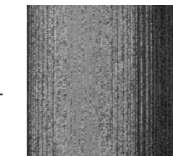

DESIGN 02

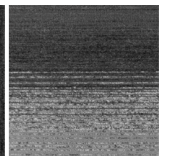

DESIGN 03

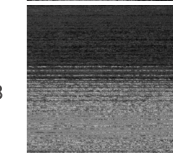

DESIGN 04

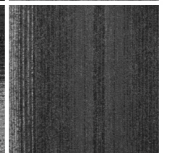

Para efeito de design cada cor possui uma
variação na composição do desenho.
A imagem das cores representa
um conjunto de 4 placas.



FICHA TÉCNICA

Grupo	TSC PL PES
Sistema de Fabricação	Tufting Bouclé
Composição da Superfície	100% Force Fiber PES® (PET pós-consumo)
Peso Total	2.750 g/m ² (*)
Altura Total	7,0 mm (*)
Base	Comfort-BAC® (Livre de BETUME e PVC)
Indicação de Tráfego	Comercial Alto (COM 4)
Reação ao Fogo	II-A (Piso) NBR 16626 / IT10 CBMSP
Propensão Eletrostática	< 2,0 kV
Dimensões da Placa	50 cm x 50 cm
Embalagem	Caixa com 5 m ² - 20 placas
Composição Base Primária	100% Sintética (Reforço de Tela de Vidro)
Composição Base Secundária	100% Poliéster pós-consumo (não tecido)
Sistema de Sustentabilidade	RE-Carpet®
Qualidade do Ar Interior	Certificado Green Label Plus

(*) VARIAÇÃO NTSC ± 10%

ESTAS INFORMAÇÕES TÉCNICAS SÃO ORIENTATIVAS, RESERVAMO-NOS O DIRETO DE ALTERÁ-LAS DE ACORDO COM AS NECESSIDADES TÉCNICAS E/OU DE MERCADO. COM O CONSTANTE APRIMORAMENTO TECNOLÓGICO OS PRODUTOS PODERÃO SOFRER ALTERAÇÕES EM SUAS CARACTERÍSTICAS TÉCNICAS, NÃO AFETANDO SUA QUALIDADE. DIFERENTES LOTES DE PRODUÇÃO PODEM APRESENTAR VARIAÇÕES DE TONALIDADES.

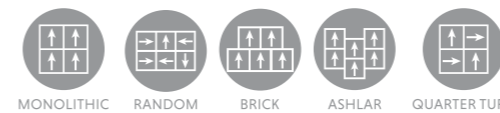

MÉTODO DE INSTALAÇÃO RECOMENDADO



LONDON

SUAS POSSIBILIDADES

CARPETE EM PLACA

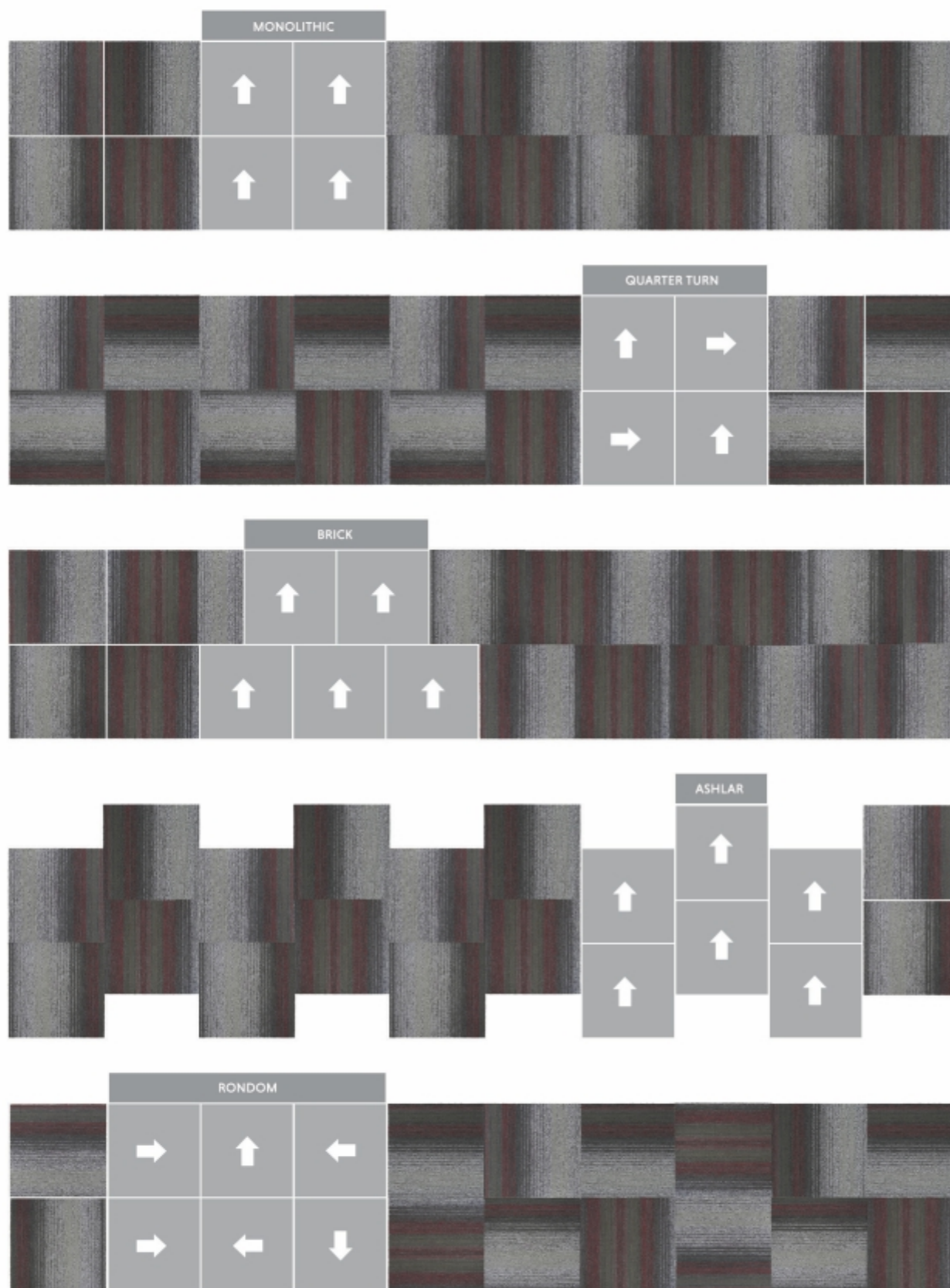
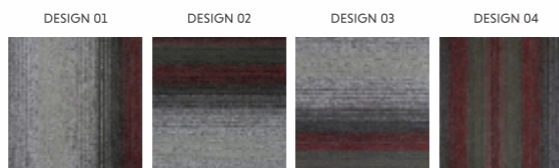

CARPETE EM PLACAS

sistemas modulares

Fio Solution Dyed
SDR
Roselan® Fiber

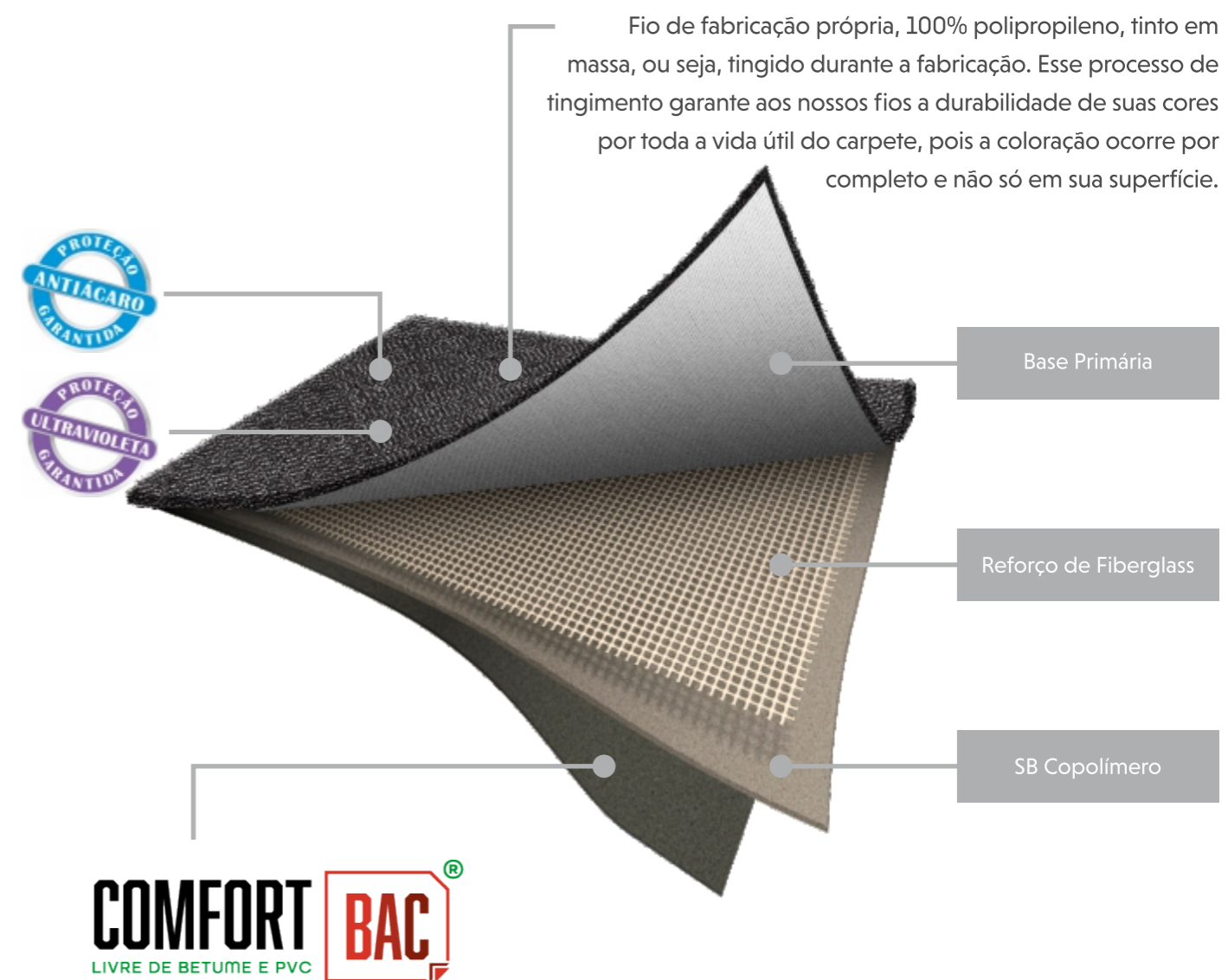

Base construída com 100% de fibras de poliéster pós-consumo, recicladas de garrafas PET, livre de BETUME e PVC. Proporciona mais conforto ao caminhar e reduz o peso por metro quadrado do nosso carpete, gerando mais facilidade para transporte e instalação. Reduz também a carga em quilogramas sobre a estrutura dos edifícios, pois é até 20% mais leve que as placas tradicionais do mercado.

(*) TODO CÁLCULO DE PERDA DEVERÁ SER COM BASE NO PROJETO DE ÁREA DO CARPETE APLICADO.



COLEÇÃO

SAMPA

CARPETE EM PLACA

Gráfite – 08.15.4077



CARPETE EM PLACA | SAMPA

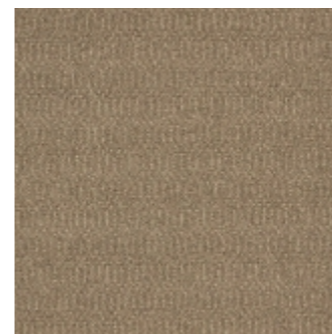

BEGE – 08.15.4031



CINZA – 08.15.4047

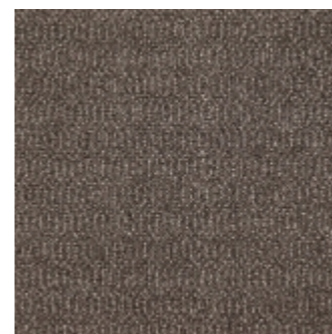

GRAFITE – 08.15.4077



FICHA TÉCNICA

Grupo	TSC PL PP
Sistema de Fabricação	Tufting Bouclé
Composição da Superfície	100% Roselan®Fiber (PP Solution Dyed)
Peso Total	2.800 g/m ² (*)
Altura Total	7,0 mm (*)
Base	ComfortBAC (Livre de BETUME e PVC)
Indicação de Tráfego	Comercial Alto (COM 4)
Reação ao Fogo	IV-A (Piso) NBR 16626 / IT10 CBMSP
Propensão Eletrostática	< 2,0 kV
Dimensões da Placa	50 cm x 50 cm
Embalagem	Caixa com 5 m ² - 20 placas
Composição Base Primária	100% Sintética (Reforço de Tela de Vidro)
Composição Base Secundária	100% Poliéster pós-consumo (não tecido)
Qualidade do Ar interior	Certificado Green Label Plus

(*) VARIAÇÃO NTSC ± 10%

ESTAS INFORMAÇÕES TÉCNICAS SÃO ORIENTATIVAS, RESERVAMO-NOS O DIREITO DE ALTERÁ-LAS DE ACORDO COM AS NECESSIDADES TÉCNICAS E/ OU DE MERCADO. COM O CONSTANTE APRIMORAMENTO TECNOLÓGICO OS PRODUTOS PODERÃO SOFRER ALTERAÇÕES EM SUAS CARACTERÍSTICAS TÉCNICAS, NÃO AFETANDO SUA QUALIDADE. DIFERENTES LOTES DE PRODUÇÃO PODEM APRESENTAR VARIAÇÕES DE TONALIDADES.



QUARTER TURN

MÉTODO DE INSTALAÇÃO RECOMENDADO



Fio Solution Dyed
SDR
Roselan® Fiber

COMFORT
LIVRE DE BETUME E PVC

BAC



COM 4
ALTO



tapetes
São Carlos

COLEÇÃO

ITAPUÃ DESIGN

CARPETE EM ROLO



Cement 01/67 - 08.06.016701



CARPETE EM ROLO | ITAPUÃ DESIGN

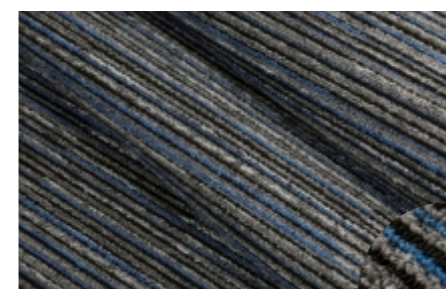

AZURE 01/43 – 08.06.014301

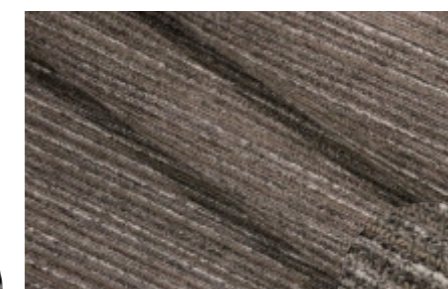

CEMENT 01/67 – 08.06.016701



FICHA TÉCNICA

Grupo	Carpete Rolo PES
Sistema de Fabricação	Tufting Bouclé em Relevô
Composição da Superfície	100% Force Fiber PES® (PET pós-consumo)
Peso Total	1.950 g/m ² (*)
Altura Total	6,0 mm (*)
Base	Dublada
Indicação de Tráfego	Comercial Alto (COM 4)
Reação ao Fogo	III-A (Piso) NBR 16626 / IT10 CBMSP
Propensão Eletrostática	< 2,0 kV
Largura do Rolo	3 m
Comprimento Padrão do Rolo	50 m
Composição Base Primária	100% Polipropileno
Composição Base Secundária	100% Polipropileno
Qualidade do Ar interior	Certificado Green Label Plus

(*) VARIAÇÃO NTSC ± 10%

ESTAS INFORMAÇÕES TÉCNICAS SÃO ORIENTATIVAS, RESERVAMO-NOS O DIRETO DE ALTERÁ-LAS DE ACORDO COM AS NECESSIDADES TÉCNICAS E/OU DE MERCADO. COM O CONSTANTE APRIMORAMENTO TECNOLÓGICO OS PRODUTOS PODERÃO SOFRER ALTERAÇÕES EM SUAS CARACTERÍSTICAS TÉCNICAS, NÃO AFETANDO SUA QUALIDADE. DIFERENTES LOTES DE PRODUÇÃO PODEM APRESENTAR VARIAÇÕES DE TONALIDADES.



tapeter
São Carlos

COLEÇÃO

ITAPUÃ MASTER

CARPETE EM ROLO



Índigo - 08.01.9833



CARPETE EM ROLO | ITAPUÃ MASTER



PRATA – 08.01.9827

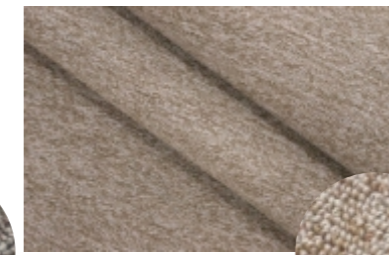

CAMURÇA – 08.01.9832



ÍNDIGO – 08.01.9833



AREIA – 08.01.9851

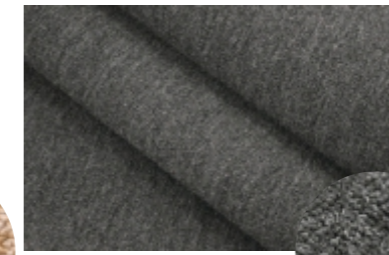

GRAFITE – 08.01.9877



CACAU – 08.01.9882



FICHA TÉCNICA

Grupo	Carpete Rolo PES
Sistema de Fabricação	Tufting Bouclé
Composição da Superfície	100% Force Fiber PES® (PET pós-consumo)
Peso Total	1.950 g/m ² (*)
Altura Total	6,0 mm (*)
Base	Dublada
Indicação de Tráfego	Comercial Alto (COM 4)
Reação ao Fogo	III-A (Piso) NBR 16626 / IT10 CBMSP
Propensão Eletrostática	< 2,0 kV
Largura do Rolo	3 m
Comprimento Padrão do Rolo	50 m
Composição Base Primária	100% Polipropileno
Composição Base Secundária	100% Polipropileno
Qualidade do Ar interior	Certificado Green Label Plus

(*) VARIAÇÃO NTSC ± 10%

ESTAS INFORMAÇÕES TÉCNICAS SÃO ORIENTATIVAS, RESERVAMO-NOS O DIREITO DE ALTERÁ-LAS DE ACORDO COM AS NECESSIDADES TÉCNICAS E/ OU DE MERCADO. COM O CONSTANTE APRIMORAMENTO TECNOLÓGICO OS PRODUTOS PODERÃO SOFRER ALTERAÇÕES EM SUAS CARACTERÍSTICAS TÉCNICAS, NÃO AFETANDO SUA QUALIDADE. DIFERENTES LOTES DE PRODUÇÃO PODEM APRESENTAR VARIAÇÕES DE TONALIDADES.



tapetes
São Carlos

COLEÇÃO

ITAPEMA

CARPETE EM ROLO



Preto – 08.07.7497 | Cinza escuro – 08.07.7427

Solução Piso e Parede



CARPETE EM ROLO | ITAPEMA



BEGE – 08.07.7421



CINZA ESCURO
08.07.7427

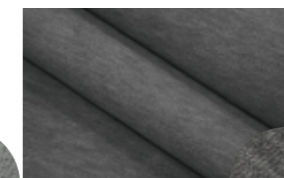

CHUMBO – 08.07.7437



EBONY – 08.07.7447



CEREJA – 08.07.7455

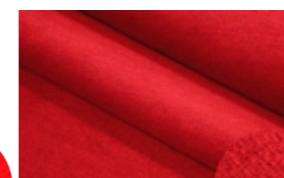

VERMELHO
08.07.7465

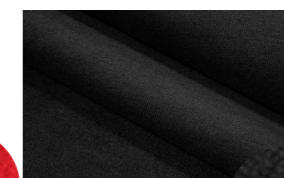

PRETO – 08.07.7497



FICHA TÉCNICA

Grupo	Carpete Rolo PES
Sistema de Fabricação	Tufting Veludo
Composição da Superfície	100% Force Fiber PES® (PET pós-consumo)
Peso Total	1.500 g/m ² (*)
Altura Total	7,0 mm (*)
Base	Latexada
Indicação de Tráfego	Residencial Leve (C2)
Reação ao Fogo	III-A (Piso) NBR 16626 / IT10 CBMSP II-A (Parede) NBR 16626 / IT10 CBMSP
Largura do Rolo	3 m
Comprimento Padrão do Rolo	50 m
Composição Base Primária	100% Polipropileno
Aplicação	Revestimento de piso e parede
Qualidade do Ar interior	Certificado Green Label Plus

(*) VARIAÇÃO NTSC ± 10%

ESTAS INFORMAÇÕES TÉCNICAS SÃO ORIENTATIVAS, RESERVAMO-NOS O DIREITO DE ALTERÁ-LAS DE ACORDO COM AS NECESSIDADES TÉCNICAS E/OU DE MERCADO. COM O CONSTANTE APRIMORAMENTO TECNOLÓGICO OS PRODUTOS PODERÃO SOFRER ALTERAÇÕES EM SUAS CARACTERÍSTICAS TÉCNICAS, NÃO AFETANDO SUA QUALIDADE. DIFERENTES LOTES DE PRODUÇÃO PODEM APRESENTAR VARIAÇÕES DE TONALIDADES.



tapetes
São Carlos

COLEÇÃO

ITAPEMA DUBLADO

CARPETE EM ROLO

PASSADEIRAS



vermelho - 08.07.7665



CARPETE EM ROLO | ITAPEMA DUBLADO



CEREJA
08.07.7655



VERMELHO
08.07.7665



ACABAMENTO LATERAL EM DEBRUM NAS
OPÇÕES EM PASSADEIRAS

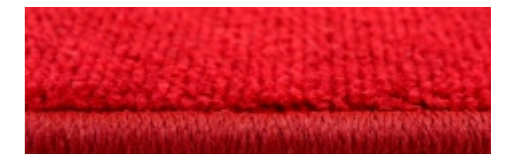

FICHA TÉCNICA

Grupo	Carpete Rolo PES
Sistema de Fabricação	Tufting Veludo
Composição da Superfície	100% Force Fiber PES® (PET pós-consumo)
Peso Total	1.900 g/m² (*)
Altura Total	8,0 mm (*)
Base	Dublada
Indicação de Tráfego	Residencial Leve (C2)
Reação ao Fogo	III-A (Piso) NBR 16626 / IT10 CBMSP
Largura do Rolo	3 m
Comprimento Padrão do Rolo	50 m
Dimensões Padrão de Passadeira	50cm x 25m / 50cm x 50m / 1m x 25m / 1m x 50m
Composição Base Primária	100% Polipropileno
Composição Base Secundária	100% Polipropileno
Qualidade do Ar Interior	Certificado Green Label Plus

(*) VARIAÇÃO NTSC ± 10%

ESTAS INFORMAÇÕES TÉCNICAS SÃO ORIENTATIVAS, RESERVAMOS-NOS O DIREITO DE ALTERÁ-LAS DE ACORDO COM AS NECESSIDADES TÉCNICAS E/OU DE MERCADO. COM O CONSTANTE APRIMORAMENTO TECNOLÓGICO OS PRODUTOS PODERÃO SOFRER ALTERAÇÕES EM SUAS CARACTERÍSTICAS TÉCNICAS, NÃO AFETANDO SUA QUALIDADE. DIFERENTES LOTES DE PRODUÇÃO PODEM APRESENTAR VARIAÇÕES DE TONALIDADES.

A GARANTIA DE 3 ANOS É VÁLIDA APENAS PARA APLICAÇÕES COMO CARPETE.



tapetes
São Carlos

COLEÇÃO

LUMIERE

CARPETE EM ROLO



Tabaco - 08.01.8656



CARPETE EM ROLO | LUMIERE



AREIA – 08.01.8611

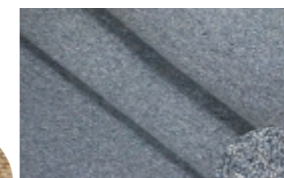

CELESTE – 08.01.8633

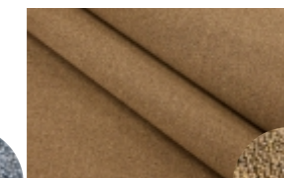

TABACO – 08.01.8656

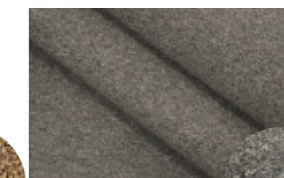

CINZA MESCLA
08.01.8657



AMÊNDOA – 08.01.8661



CINZA GRAFITE
08.01.8677

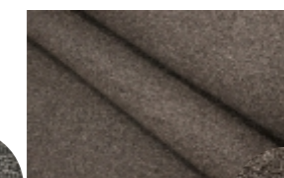

ÔNIX – 08.01.8687

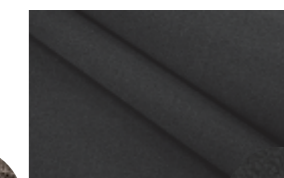

PRETO – 08.01.8697



FICHA TÉCNICA

Grupo	Carpete Rolo PP
Sistema de Fabricação	Tufting Bouclé
Composição da Superfície	100% Roselan®Fiber (PP Solution Dyed)
Peso Total	2.000 g/m ² (*)
Altura Total	6,0 mm (*)
Base	Dublada
Indicação de Tráfego	Comercial Alto (COM 4)
Reação ao Fogo	III-A (Piso) NBR 16626 / IT10 CBMSP
Propensão Eletrostática	< 2,0 kV
Largura do Rolo	3 m
Comprimento Padrão do Rolo	30 m
Composição Base Primária	100% Polipropileno
Composição Base Secundária	100% Polipropileno
Qualidade do Ar Interior	Certificado Green Label Plus

(*) VARIAÇÃO NTSC ± 10%

ESTAS INFORMAÇÕES TÉCNICAS SÃO ORIENTATIVAS, RESERVAMO-NOS O DIREITO DE ALTERÁ-LAS DE ACORDO COM AS NECESSIDADES TÉCNICAS E/OU DE MERCADO. COM O CONSTANTE APRIMORAMENTO TECNOLÓGICO OS PRODUTOS PODERÃO SOFRER ALTERAÇÕES EM SUAS CARACTERÍSTICAS TÉCNICAS, NÃO AFETANDO SUA QUALIDADE. DIFERENTES LOTES DE PRODUÇÃO PODEM APRESENTAR VARIAÇÕES DE TONALIDADES.



Fio Solution Dyed
SDR
Roselan® Fiber



COM 4
ALTO



Garantia

tapetes
São Carlos

COLEÇÃO

DURAFELT

CARPETE EM ROLO

Gráfico - 05.00.1008



CARPETE EM ROLO | DURAFELT

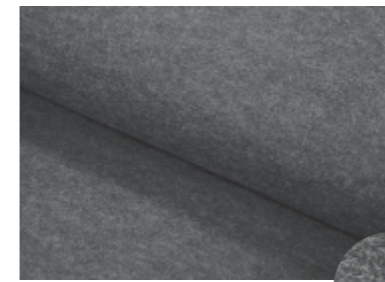

GRAFITE - 05.00.1008

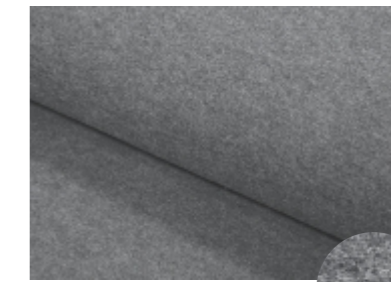
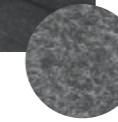

PRATA - 05.00.1047



CAMURÇA - 05.00.1061

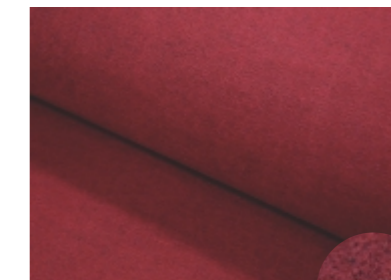

VERMELHO - 05.00.1005



ESPESSURA

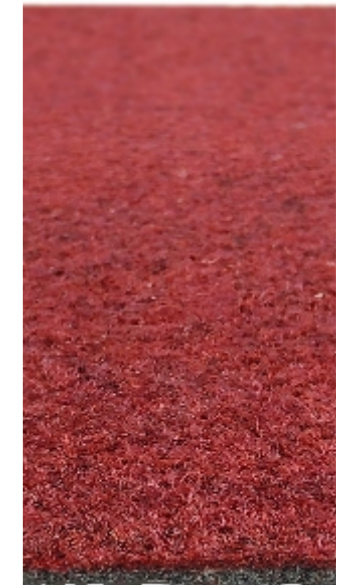

4,5mm



FICHA TÉCNICA

Grupo	Não tecido
Sistema de Fabricação	Agulhado Horizontal Plano
Composição da Superfície	100% Poliéster (PET pós-consumo)
Base	50% Juta 50% Poliéster
Peso Total	970 g/m ² (*)
Altura Total	4,5 mm (*)
Indicação de Tráfego	Comercial Intenso (COM 5)
Reação ao Fogo	IV-A (Piso) NBR 16626 / IT10 CBMSP
Propensão Eletrostática	< 2,0 kV
Largura do Rolo	2 m
Comprimento Padrão do Rolo	40 m
Qualidade do Ar Interior	Certificado Green Label Plus

(*) VARIACÃO NTSC ± 10%

ESTAS INFORMAÇÕES TÉCNICAS SÃO ORIENTATIVAS, RESERVAMO-NOS O DIREITO DE ALTERÁ-LAS DE ACORDO COM AS NECESSIDADES TÉCNICAS E/OU DE MERCADO. COM O CONSTANTE APRIMORAMENTO TECNOLÓGICO OS PRODUTOS PODERÃO SOFRER ALTERAÇÕES EM SUAS CARACTERÍSTICAS TÉCNICAS, NÃO AFETANDO SUA QUALIDADE. DIFERENTES LOTES DE PRODUÇÃO PODEM APRESENTAR VARIAÇÕES DE TONALIDADES.



tapetes
São Carlos

COLEÇÃO

MAXIM

CARPETE EM ROLO



Castor – 05.00.4112



CARPETE EM ROLO | MAXIM

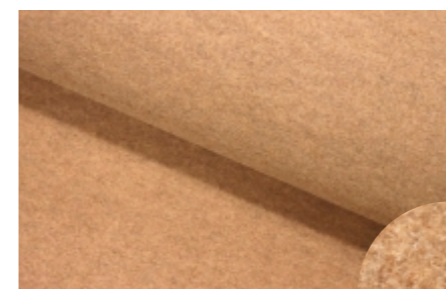

AMÊNDOA – 05.00.4110



TABACO – 05.00.4109

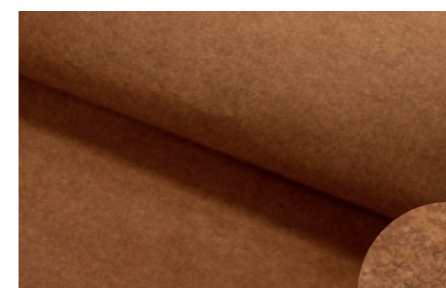

CASTOR – 05.00.4112

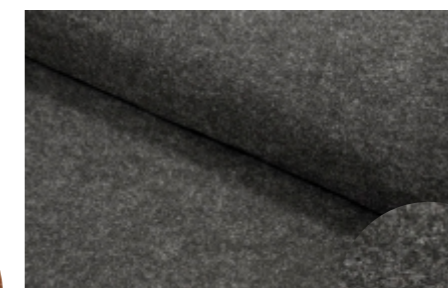

GRAFITE – 05.00.4108

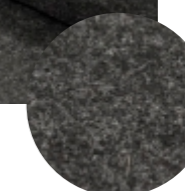

FICHA TÉCNICA

Grupo	Não tecido
Sistema de Fabricação	Agulhado Horizontal Plano
Composição	100% Poliéster (PET pós-consumo)
Peso Total	600 g/m ² (*)
Altura Total	4,0 mm (*)
Indicação de Tráfego	Residencial Moderado (C3)
Inflamabilidade	Não propagante a chama - ASTM D 2859
Largura do Rolo	2 m
Comprimento Padrão do Rolo	50 m
Aplicação	Revestimento de Piso
Qualidade do Ar Interior	Certificado Green Label Plus

(*) VARIAÇÃO NTSC ± 10%

ESTAS INFORMAÇÕES TÉCNICAS SÃO ORIENTATIVAS, RESERVAMO-NOS O DIREITO DE ALTERÁ-LAS DE ACORDO COM AS NECESSIDADES TÉCNICAS E/OU DE MERCADO. COM O CONSTANTE APRIMORAMENTO TECNOLÓGICO OS PRODUTOS PODERÃO SOFRER ALTERAÇÕES EM SUAS CARACTERÍSTICAS TÉCNICAS, NÃO AFETANDO SUA QUALIDADE. DIFERENTES LOTES DE PRODUÇÃO PODEM APRESENTAR VARIAÇÕES DE TONALIDADES.



tapetes
São Carlos

COLEÇÃO

LOOP

CARPETE EM ROLO



Solução para Parede

Azul médio - 05.01.4583



CARPETE EM ROLO | LOOP



AZUL MÉDIO
05.01.4583



CUIABÁ EXPORT
05.01.4501

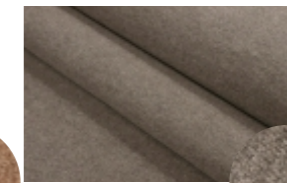

CIRUS EXTORT
05.01.4506

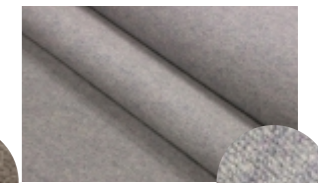

CINZA GRIS
05.01.4523



CHUMBO
05.01.4557

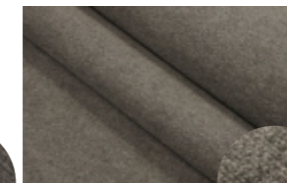

PRATA
05.01.4547

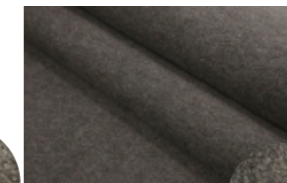

GRÁFITE
05.01.4567



FICHA TÉCNICA

Grupo	Não tecido
Sistema de Fabricação	Agulhado Vertical Loop
Composição	100% Poliéster (PET pós-consumo)
Peso Total	500 g/m ² (*)
Altura Total	4,0 mm (*)
Indicação de Tráfego	Residencial Moderado (C3)
Reação ao Fogo	II-A (Parede) - NBR 16626 / IT10 CBMSP
Inflamabilidade	Não propagante a chama - ASTM D 2859
Largura do Rolo	2 m
Comprimento Padrão do Rolo	50 m
Aplicação	Revestimento de Piso e Parede
Qualidade do Ar Interior	Certificado Green Label Plus

(*) VARIAÇÃO NTSC ± 10%

ESTAS INFORMAÇÕES TÉCNICAS SÃO ORIENTATIVAS, RESERVAMO-NOS O DIREITO DE ALTERÁ-LAS DE ACORDO COM AS NECESSIDADES TÉCNICAS E/OU DE MERCADO. COM O CONSTANTE APRIMORAMENTO TECNOLÓGICO OS PRODUTOS PODERÃO SOFRER ALTERAÇÕES EM SUAS CARACTERÍSTICAS TÉCNICAS, NÃO AFETANDO SUA QUALIDADE. DIFERENTES LOTES DE PRODUÇÃO PODEM APRESENTAR VARIAÇÕES DE TONALIDADES.



tapetes
São Carlos



Solução para Parede

Azul - 05.00.8353

COLEÇÃO

DURABELLE

CARPETE EM ROLO



Soluções para Eventos

Cereja - 05.00.8345 | Bege - 05.00.8311



CARPETE EM ROLO | DURABELLE

GRUPO 01



GRAFITE
05.00.8367



PRETO
05.00.8397



CINZA
05.00.8323

GRUPO 02



VERMELHO
05.00.8305



BEGE
05.00.8311

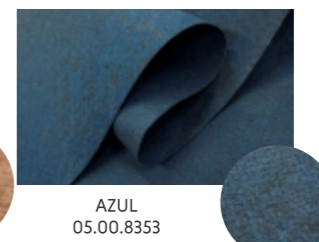

AZUL
05.00.8353



MUSGO
05.00.8354

GRUPO 03



VERDE
05.00.8344



CEREJA
05.00.8345



AZUL BIC
05.00.8343



FICHA TÉCNICA

Grupo	Falso tecido
Sistema de Fabricação	Agulhado Horizontal Plano
Composição	100% Poliéster (PET pós-consumo)
Peso Total	250 g/m ² (*)
Altura Total	2,5 mm (*)
Reação ao Fogo	III-A (Piso) - NBR 16626 / IT10 CBMSP II-A (Parede) - NBR 16626 / IT10 CBMSP
Largura do Rolo	2 m
Comprimento Padrão do Rolo	75 m
Aplicação	Feiras, Eventos e Residencial Leve
Qualidade do Ar Interior	Certificado Green Label Plus

(*) VARIAÇÃO NTSC ± 10%

ESTAS INFORMAÇÕES TÉCNICAS SÃO ORIENTATIVAS, RESERVAMO-NOS O DIRETO DE ALTERÁ-LAS DE ACORDO COM AS NECESSIDADES TÉCNICAS E/ OU DE MERCADO. COM O CONSTANTE APRIMORAMENTO TECNOLÓGICO OS PRODUTOS PODERÃO SOFRER ALTERAÇÕES EM SUAS CARACTERÍSTICAS TÉCNICAS, NÃO AFETANDO SUA QUALIDADE. DIFERENTES LOTES DE PRODUÇÃO PODEM APRESENTAR VARIAÇÕES DE TONALIDADES. ESSA LINHA POSSUI UM GRUPO DE CORES PRÉ DEFINIDOS.



Pós-consumo



Ideal para paredes



Soluções acústicas

tapetes
São Carlos

TAPETES SÃO CARLOS
RUA MIGUEL GIOMETTI, 340 SÃO CARLOS SP CEP 13.560-910
TELEFONES: 16 3362.4000 3509.4000 0800-701-2014
www.tapetessaocarlos.com.br

